

**Stadt
Grünhain-Beierfeld**



**Integriertes Stadtentwicklungs- und Strategiekonzept (INSEK)
„Grünhain-Beierfeld 2040+“**

Ergebnisse Bürgerumfrage

Beteiligungsverfahren - Fragebogenaktion



Stadt Grünhain-Beierfeld

- Bürgerumfrage zum Integrierten
Stadtentwicklungs- und Strategiekonzept
„Grünhain-Beierfeld 2040+“



Wie beurteilen Sie die Qualität der Stadt Grünhain-Beierfeld hinsichtlich der folgenden Kriterien?

	sehr gut	gut	mittelmäßig	schlecht	sehr schlecht	keine Angabe
Stadtbild allgemein	<input type="radio"/>	<input type="radio"/>	<input type="radio"/>	<input type="radio"/>	<input type="radio"/>	<input type="radio"/>
Wohnsituation/Wohnungsangebot	<input type="radio"/>	<input type="radio"/>	<input type="radio"/>	<input type="radio"/>	<input type="radio"/>	<input type="radio"/>
Verkehrssituation (Straßen, Parken)	<input type="radio"/>	<input type="radio"/>	<input type="radio"/>	<input type="radio"/>	<input type="radio"/>	<input type="radio"/>
ÖPNV (Bus, Bahn)	<input type="radio"/>	<input type="radio"/>	<input type="radio"/>	<input type="radio"/>	<input type="radio"/>	<input type="radio"/>
Barrierefreiheit im öffentlichen Raum	<input type="radio"/>	<input type="radio"/>	<input type="radio"/>	<input type="radio"/>	<input type="radio"/>	<input type="radio"/>
Schulen/Kinderbetreuung	<input type="radio"/>	<input type="radio"/>	<input type="radio"/>	<input type="radio"/>	<input type="radio"/>	<input type="radio"/>
Nahversorgung/Einzelhandel	<input type="radio"/>	<input type="radio"/>	<input type="radio"/>	<input type="radio"/>	<input type="radio"/>	<input type="radio"/>
Medizinische Versorgung	<input type="radio"/>	<input type="radio"/>	<input type="radio"/>	<input type="radio"/>	<input type="radio"/>	<input type="radio"/>
Altenpflege/-betreuung	<input type="radio"/>	<input type="radio"/>	<input type="radio"/>	<input type="radio"/>	<input type="radio"/>	<input type="radio"/>
Sportmöglichkeiten	<input type="radio"/>	<input type="radio"/>	<input type="radio"/>	<input type="radio"/>	<input type="radio"/>	<input type="radio"/>
Kultur-/Freizeitangebote	<input type="radio"/>	<input type="radio"/>	<input type="radio"/>	<input type="radio"/>	<input type="radio"/>	<input type="radio"/>
Vereinswesen	<input type="radio"/>	<input type="radio"/>	<input type="radio"/>	<input type="radio"/>	<input type="radio"/>	<input type="radio"/>
Naherholungsmöglichkeiten	<input type="radio"/>	<input type="radio"/>	<input type="radio"/>	<input type="radio"/>	<input type="radio"/>	<input type="radio"/>
Schnelles Internet	<input type="radio"/>	<input type="radio"/>	<input type="radio"/>	<input type="radio"/>	<input type="radio"/>	<input type="radio"/>
Wirtschaft und Gewerbe	<input type="radio"/>	<input type="radio"/>	<input type="radio"/>	<input type="radio"/>	<input type="radio"/>	<input type="radio"/>

Wie bewerten Sie den Handlungsbedarf in folgenden Bereichen?

	kein Bedarf	geringer Bedarf	mittlerer Bedarf	hoher Bedarf	keine Angabe
Sanierung von Bausubstanz	<input type="radio"/>	<input type="radio"/>	<input type="radio"/>	<input type="radio"/>	<input type="radio"/>
Wohnungsneubau	<input type="radio"/>	<input type="radio"/>	<input type="radio"/>	<input type="radio"/>	<input type="radio"/>
Verbesserung des Wohnumfeldes	<input type="radio"/>	<input type="radio"/>	<input type="radio"/>	<input type="radio"/>	<input type="radio"/>
Sanierung von Straßen/Wegen	<input type="radio"/>	<input type="radio"/>	<input type="radio"/>	<input type="radio"/>	<input type="radio"/>
Verkehrsverhältnisse für Fußgänger und Radfahrer verbessern	<input type="radio"/>	<input type="radio"/>	<input type="radio"/>	<input type="radio"/>	<input type="radio"/>
Ausbau des ÖPNV-Angebotes	<input type="radio"/>	<input type="radio"/>	<input type="radio"/>	<input type="radio"/>	<input type="radio"/>
Entwicklung gewerblicher Flächen	<input type="radio"/>	<input type="radio"/>	<input type="radio"/>	<input type="radio"/>	<input type="radio"/>
Entwicklung/Aufwertung von Grün- und Freiflächen	<input type="radio"/>	<input type="radio"/>	<input type="radio"/>	<input type="radio"/>	<input type="radio"/>
Schaffung von Kultur- und Freizeitangeboten	<input type="radio"/>	<input type="radio"/>	<input type="radio"/>	<input type="radio"/>	<input type="radio"/>
Stärkung der Bürgerbeteiligung	<input type="radio"/>	<input type="radio"/>	<input type="radio"/>	<input type="radio"/>	<input type="radio"/>
Sonstiges _____	<input type="radio"/>	<input type="radio"/>	<input type="radio"/>	<input type="radio"/>	<input type="radio"/>

Welche Gebäude oder Straßen/Plätze weisen Ihrer Meinung nach in der Stadt Grünhain-Beierfeld erhöhten Sanierungs- bzw. Handlungsbedarf auf?

Leben Sie gern in der Stadt Grünhain-Beierfeld?

- Ja, ich lebe gern hier, weil: _____
- _____
- Nein, ich lebe nicht gern hier, weil: _____
- _____

Welche Ideen oder Wünsche haben Sie für die zukünftige Entwicklung der Stadt Grünhain-Beierfeld bis zum Jahr 2040?

Welcher Altersgruppe sind Sie zugehörig?

- unter 18 18 bis 30 31 bis 45 46 bis 65 66 bis 85 über 85

In welchem Stadtteil wohnen Sie?

- Beierfeld Grünhain Waschleithe

Ihre Rückantwort:

Wir bitten Sie, den ausgefüllten Fragebogen bis spätestens zum **20.03.2026** im Rathaus, August-Bebel-Str. 79 abzugeben (Einwurf in den Briefkasten genügt) oder per E-Mail an: kontakt@beierfeld.de zu senden.

Der Fragebogen steht außerdem auf der Homepage der Stadt Grünhain-Beierfeld www.beierfeld.de unter Aktuelles bzw. der Stadt-App (Municipolis) zum Download zur Verfügung.

Für Ihre Mitwirkung danke ich Ihnen herzlich.

Mirko Geißler

Bürgermeister

Auswertung Fragebogenaktion

Fragebogenaktion zur frühzeitigen Bürgerbeteiligung

- Durchführungszeitraum: 04.03.2026 bis 20.03.2026
- Veröffentlichung des Fragebogens im Amtsblatt (Print) und auf Internetseite sowie Stadt APP der Stadt Grünhain-Beierfeld

Rücklauf: 653 Fragebögen (Stand 04/2026)

Wohnort der Befragten

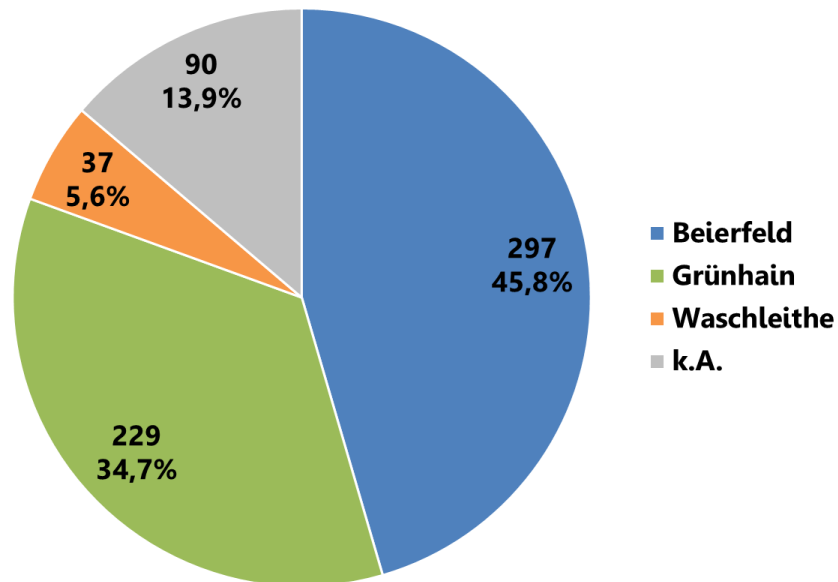

Altersgruppen der Befragten

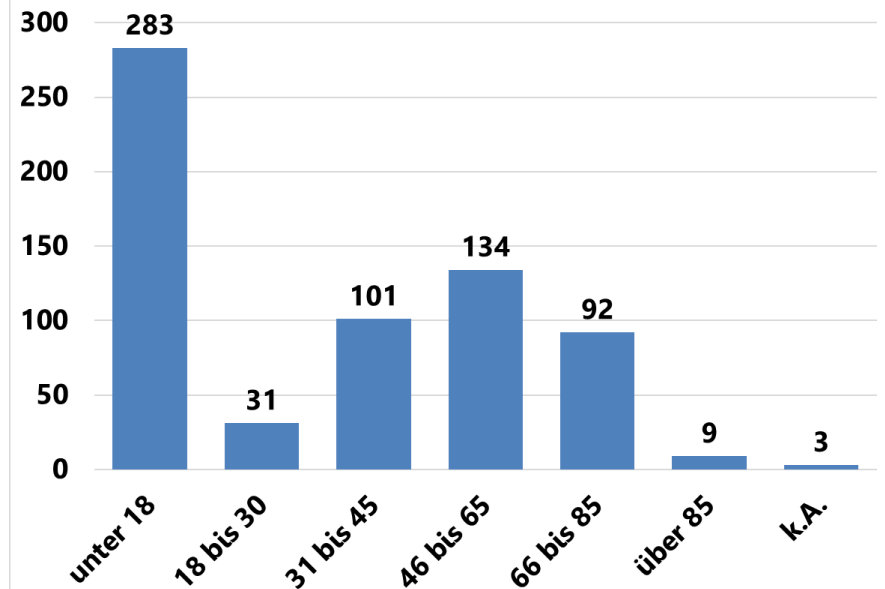

Ergebnisse Bürgerumfrage – Frage 1: Bewertung der Stadtqualität

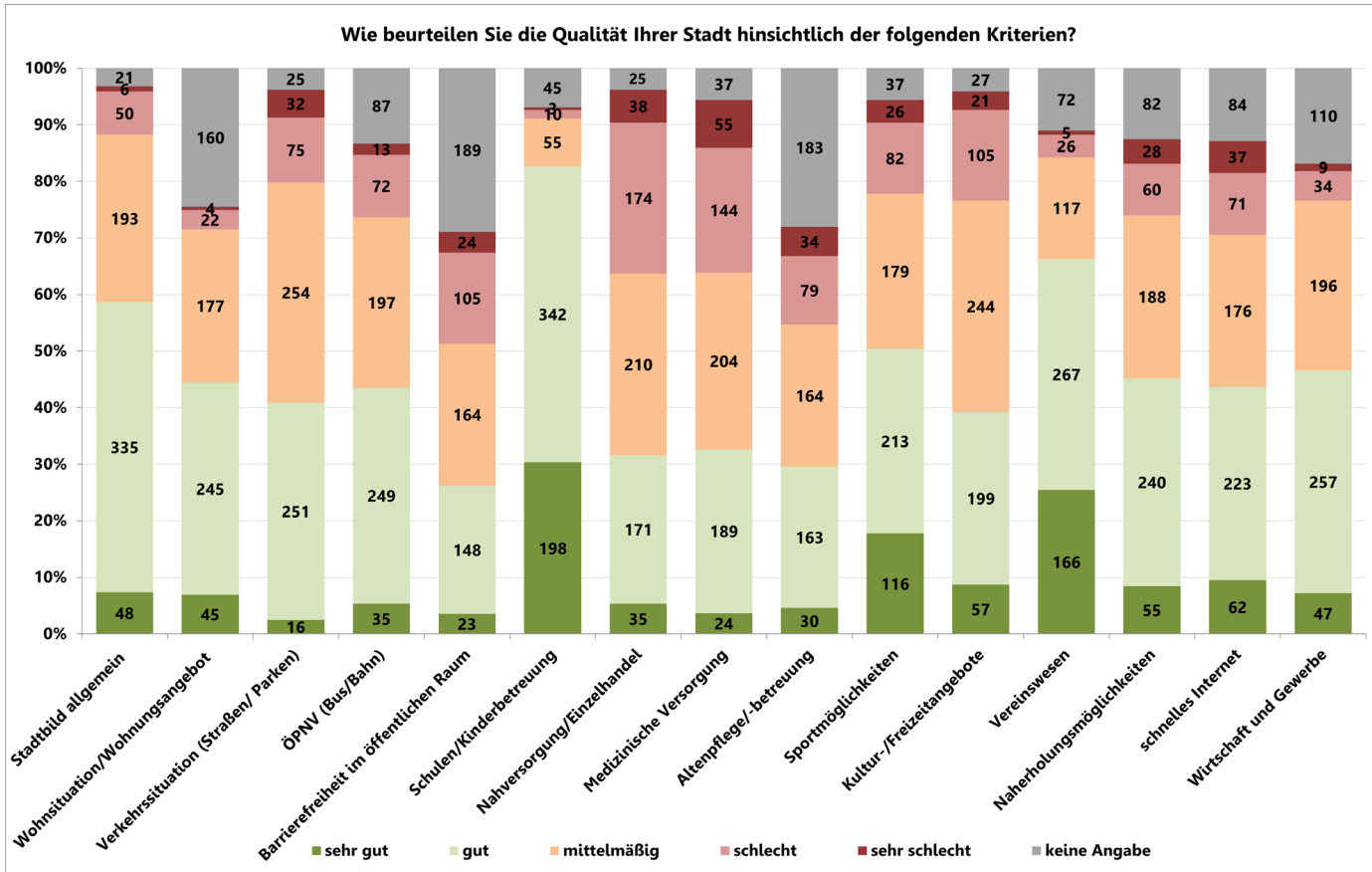

- Besonders gut bewertet: **Schulen/Kinderbetreuung**, Vereinswesen, Sportmöglichkeiten
- Größte Schwächen: **medizinische Versorgung**, **Altenpflege/-betreuung**, Verkehrssituation, Barrierefreiheit

→ **Kernaussage:** Gute Lebensqualität im sozialen Bereich, aber deutlicher Verbesserungsbedarf bei Versorgung und Infrastruktur.

Ergebnisse Bürgerumfrage – Frage 2: Bewertung Handlungsbedarf

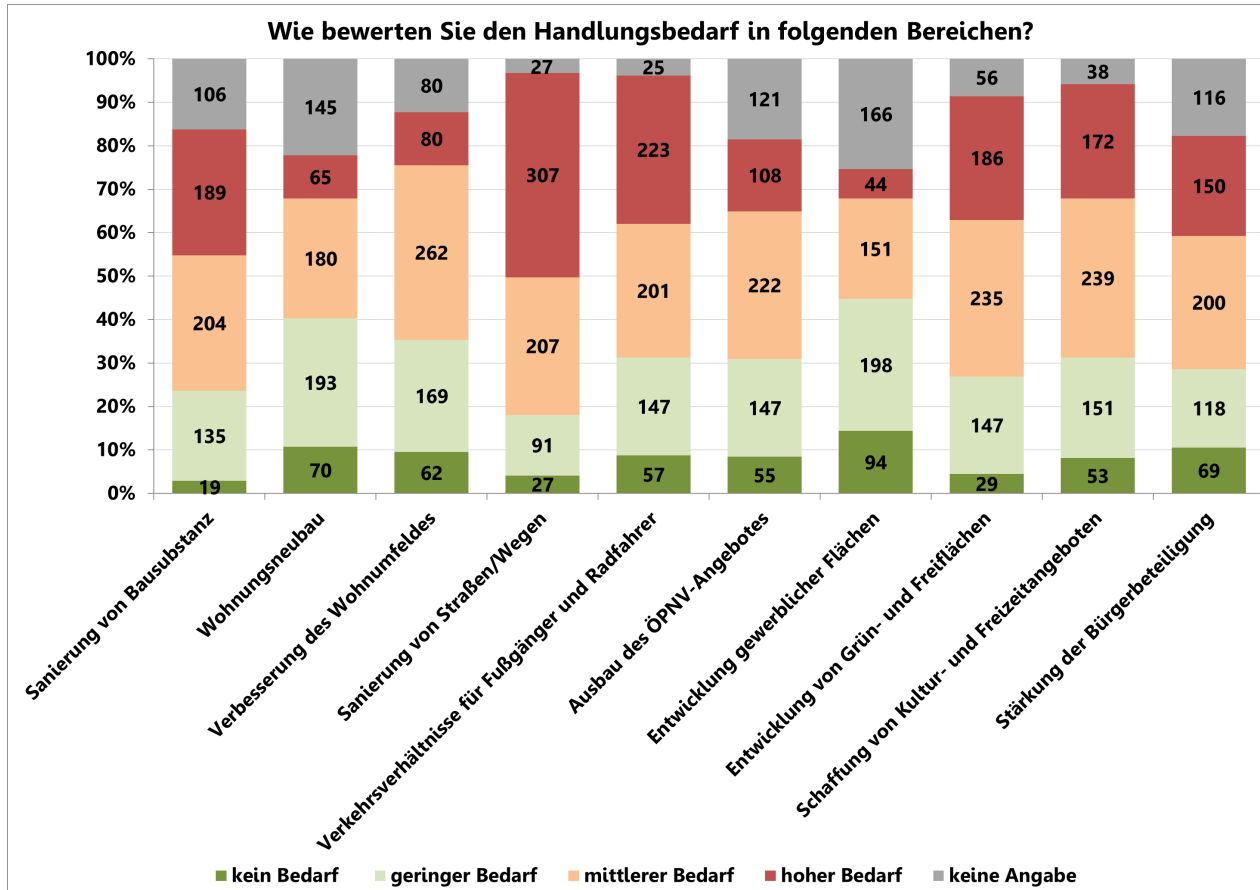

- Größter Handlungsbedarf: **Sanierung von Straßen/Wegen, Verkehrsverhältnisse für Fußgänger & Radfahrer**
- Ebenfalls wichtig: Kultur- und Freizeitangebote, Bürgerbeteiligung, ÖPNV-Ausbau

→ **Kernaussage:** Deutlicher Handlungsbedarf vor allem bei Verkehr und Infrastruktur, während andere städtische Bereiche überwiegend als moderat bis weniger dringend verbesserungsbedürftig wahrgenommen werden.

Ergebnisse Bürgerumfrage – Frage 3: konkreter Handlungsbedarf

Handlungsbedarf im Stadtteil Beierfeld:

konkrete Nennungen in Beierfeld	Nennungen (Anzahl)
Spiegelwaldhalle (Sanierung v.a. Umkleiden + Sanitär) Str. des Sportes 11	149
ehem. Frischecenter (Sanierung / Nachnutzung) A.-Bebel-Str. 104	35
Straßen an der Bodenreform (Sanierung) Am Hirschfels	21
Feuerwehrgerätehaus (Sanierung inkl. Ausstattung) Waschleither Str. 11	18
ehem. Sportplatz (Erneuerung Rasen) Waschleither Str.	16
Schulweg zwischen Oberschule und Spiegelwaldhalle (Sanierung)	16
ehem. Kino (Sanierung / Nachnutzung / Abriss) A.-Bebel-Str. 62	16
ehem. Frowo (Sanierung) A.-Bebel-Str. 145	12
Frankstr. (Sanierung)	11
August-Bebel-Str. (Sanierung)	11
Trauerhalle (Sanierung) Pfarrweg 9	11
Gesamtsituation Am Bahnhof (Garagen, Straßen, Parkplätze, alte Lok, Altkleider/Altglas, ...)	10
Spiegelwaldstr. 1 (Sanierung / Abriss)	9

Ergebnisse Bürgerumfrage – Frage 3: konkreter Handlungsbedarf

Handlungsbedarf im Stadtteil Grünhain:

konkrete Nennungen in Grünhain	Nennungen (Anzahl)
Zwönitzer Str. (Sanierung v.a. zwischen Kita und Ortsausgang)	166
Kloster + Klostergelände	107
Badestelle mit Freizeitgelände (v.a. Grünflächen, Pflege, Sonnenschutz, Wasserqualität)	88
ehem. Turnhalle (Sanierung / Nachnutzung / Abriss) Auer Str. 78	46
ehem. BBS / Lehrlingswohnheim (Sanierung / Nachnutzung / Abriss) Beierfelder Weg 14	32
Gartenstr. (Sanierung)	30
„Dresseleck“ (Sanierung / Nachnutzung / Abriss) Zwönitzer Str. 2	27
Auer Str. (Sanierung)	26
Ortszentrum (Aufwertung)	22
Bahnhofstr. (Sanierung)	17
ehem. Fischerfabrik / Wolina (Abriss)	17
Beierfelder Weg (Sanierung)	9
alte Post (Sanierung / Nachnutzung) Auer Str. 2	9

Ergebnisse Bürgerumfrage – Frage 3: konkreter Handlungsbedarf

Handlungsbedarf im Stadtteil Waschleithe:

konkrete Nennungen in Waschleithe	Nennungen (Anzahl)
ehem. Schleiferei / FKT (Sanierung / Nachnutzung / Abriss) Talstr. 20	6
Haus der Vereine / Turnhalle (Sanierung) Mühlberg 57	4
Talstr. (Sanierung)	3
Ruine Dudelskirche (Talstr.)	2
Sportplatz (Sanierung)	2
Hinterdorfer Str. (Sanierung)	2
Gaststätte Heimateck (Nachnutzung) Talstr. 22	1
Alte Str. (Sanierung)	1

Ergebnisse Bürgerumfrage – Frage 4: Leben Sie gern hier?

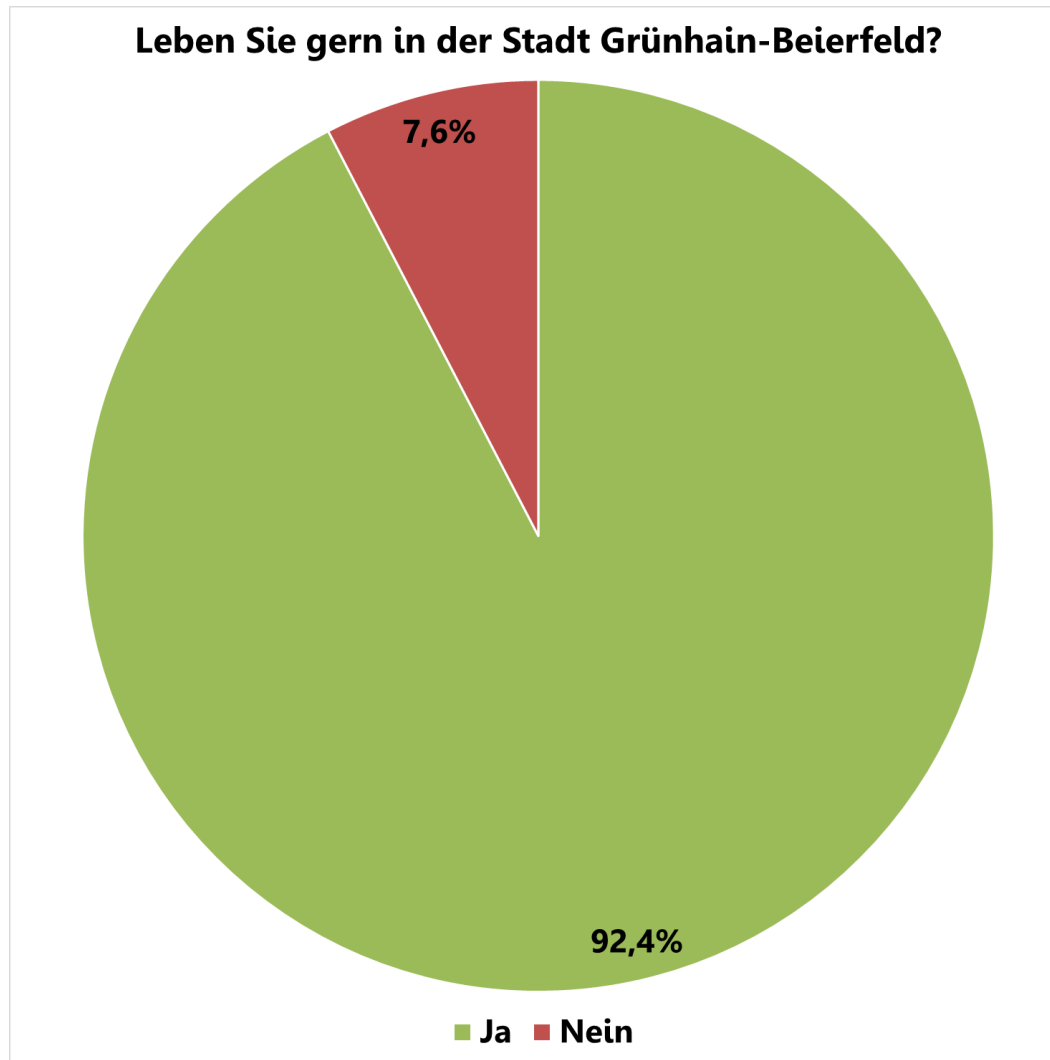

Ergebnisse Bürgerumfrage – Frage 4: Leben Sie gern hier?

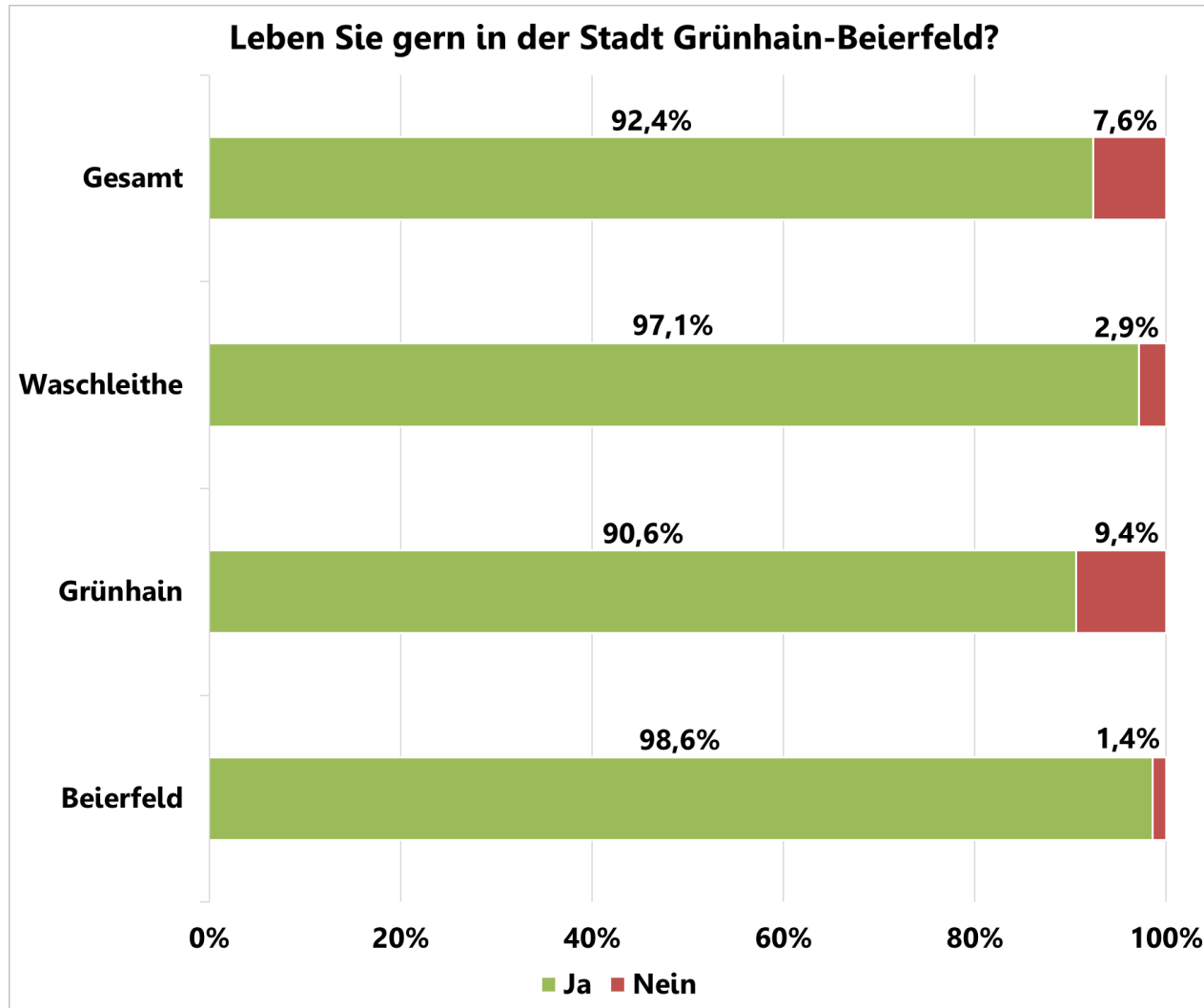

Ergebnisse Bürgerumfrage – Frage 4: Leben Sie gern hier?

**... es hier ruhig
und ländlich ist**

**... es hier gute Kitas
und Schulen gibt**

**... es hier ein lebendiges
Vereinsleben gibt**

... ich hier wohne, wo
andere Urlaub machen

... der Ort gut
angebunden ist

... es hier viel
Sportangebot gibt

**... ich hier
aufgewachsen bin**

**„Ich lebe gern hier,
weil ...“**

... wir hier einen guten
Zusammenhalt haben

**... ich viel Natur um
mir herum habe**

... es ein Ort mit viel
Geschichte ist

**... es meine
Heimat ist**

... es hier viel
Freizeitangebot gibt

**... hier meine Familie
und Freunde sind**

... es lebenswert ist

Ergebnisse Bürgerumfrage – Frage 4: Leben Sie gern hier?

**... es wenige
Einkaufsmöglichkeiten
gibt**

**... es hier kaum noch
Gastronomie gibt**

**... hier die medizinische
Versorgung schlecht ist**

... es hier viel
Leerstand gibt

**„Ich lebe nicht gern hier,
weil ...“**

**... es hier viel
Industriebrachen gibt**

**... es hier wenig
Freizeitangebot für
Jugendliche gibt**

... die Busse nicht
besonders häufig
kommen

Ergebnisse Bürgerumfrage – Frage 5: Ziele und Wünsche

